

## Underrättelser för sjöfarande Sjöfartsverket



## Underrättelser för sjöfarande Områdesindelning



**SJÖFARTSVERKET**

Redaktion  
Sjöfartsverket  
Ufs  
601 78 NORRKÖPING  
tel: 0771 630 605  
e-post: [ufs@sjofartsverket.se](mailto:ufs@sjofartsverket.se)

Ansvarig utgivare:  
Affärsområdeschef Patrik Wiberg



## TILLKÄNNAGIVANDEN

Inga Tillkännagivanden i detta häfte.

## UNDERRÄTTELSE

### Bottenviken

\* 15126

Sjökort: 411

Sverige. Bottenviken. S om Haparanda. SV om Knivskärsfjärden. Huitori. Stora Hepokari. Djup.

En sjömätning har påvisat andra djup än vad som redovisas i sjökort.

Viktiga förändringar redovisas i tabellform, samt i sin helhet i nästa tryck av berört sjökort.

Förändringen finns tillgänglig som en uppdatering för ENC.

Ersätt	djup 2,9 m med 2,6 m	a)	65-37,460N	024-02,494E
Inför	djup 2,3 m och 3 m djupkurva	b)	65-37,536N	024-03,000E
Inför	djup 2,7 m och 3 m djupkurva	c)	65-37,313N	024-03,189E
Ersätt	djup 3,4 m med djup 2,3 m och 3 m djupkurva	d)	65-37,443N	024-03,556E
Inför	djup 1,3 m och 3 m djupkurva	e)	65-37,629N	024-03,744E

Bsp Bottenviken 2018/s13

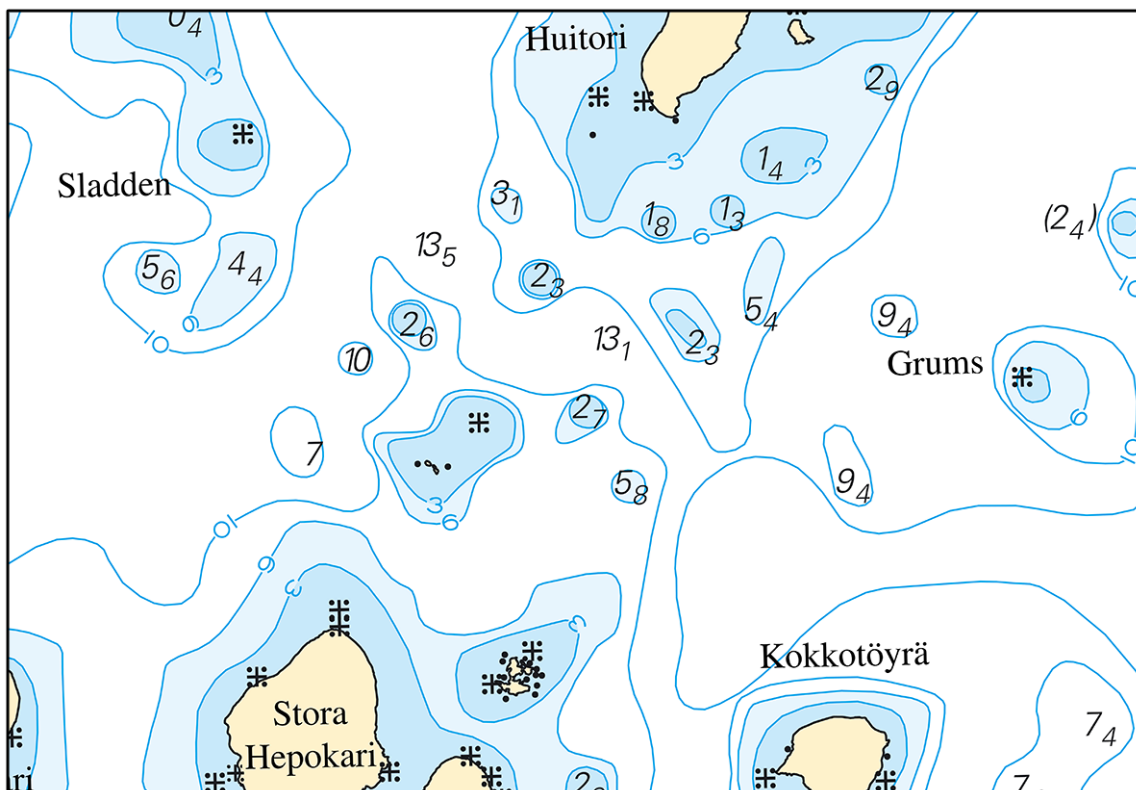

S om Haparanda

Sjöfartsverket. Publ. 28 juli 2020

### Norra Kvarken

\* 15047

Sjökort: 5121

Sverige. Norra Kvarken. Umeå. Lasarettskajen. Ensyr.

Stryk	ensyr	a)	63-48,786N	020-17,726E
Stryk	enslinje mellan a) - b)	b)	63-48,918N	020-17,318E

Bsp Bottenhavet N 2019/s43

Transportstyrelsen. Publ. 29 juli 2020

**Bottenhavet**

\* 15105

Sjökort: 533

Sverige. Bottenhavet. N om Gävle. Sundsmarnäset. Axmarfjärden. Rönnharen. Utmärkning.

Inför	ostkardinalprick med topptecken	a)	61-00,642N	017-10,158E
Inför	ostkardinalprick med topptecken	b)	61-00,787N	017-10,567E
Inför	västkardinalprick med topptecken	c)	61-00,651N	017-10,220E

Bsp Bottenhavet S 2019/s25

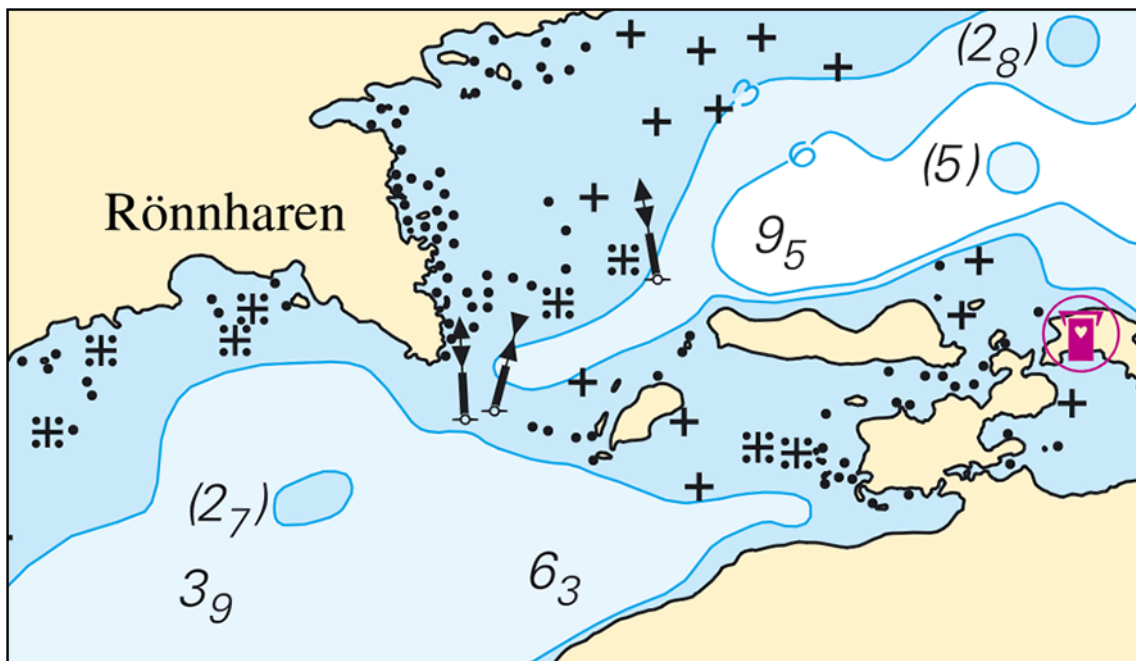

Utmärkning. Rönnharen

Transportstyrelsen. Publ. 29 juli 2020

**Norra Östersjön**

\* 14982

Sjökort: 617, 6173

Sverige. Norra Östersjön. N om Hartsön. Djup.

Ändra	3 m djupkurva vid a) och b) enligt sjökortsbild	a)	58-43,54N	017-29,02E
		b)	58-43,55N	017-28,79E
Stryk	3,5 m	c)	58-43,54N	017-28,91E

Bsp Ostkusten 2019/s15, s28, s29, BSP Stockholm S 2020/s40

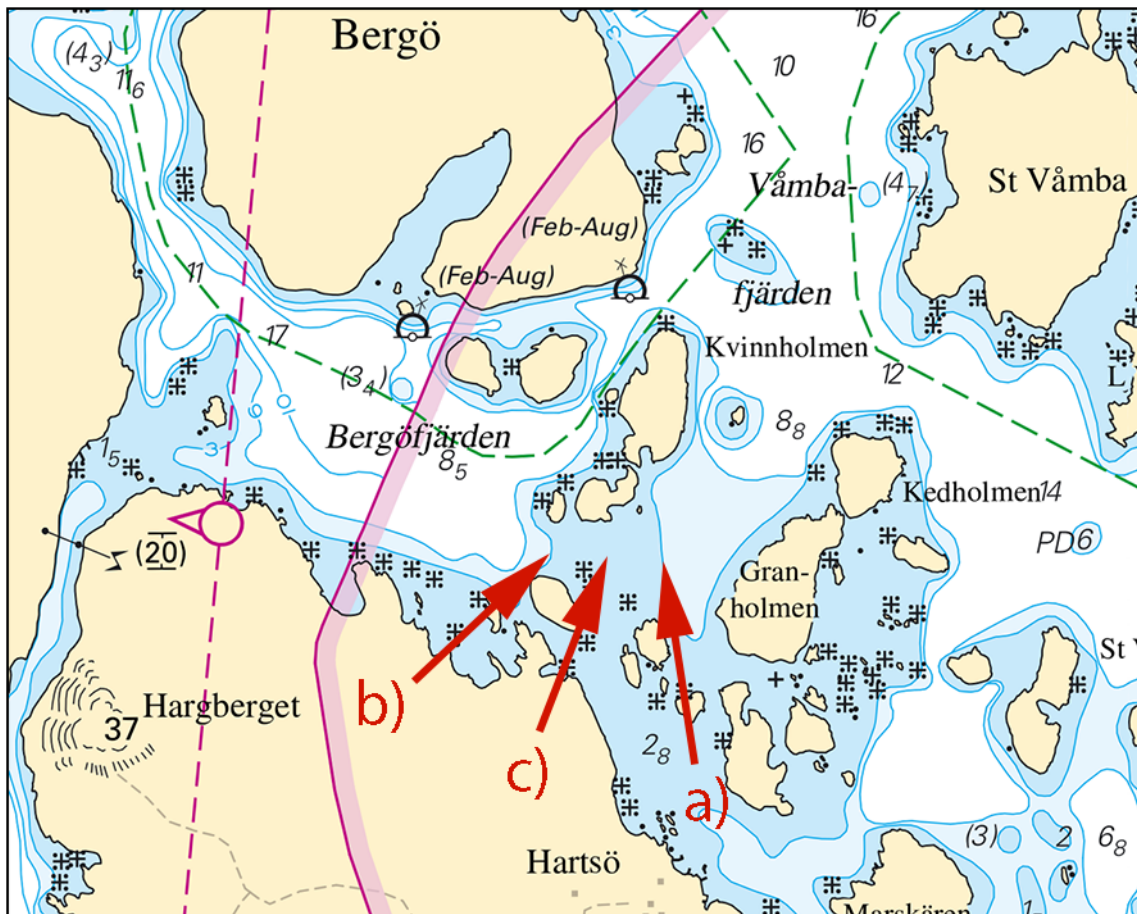

N om Hartsön.

Sjöfartsverket. Publ. 29 juli 2020

\* 15053

Sjökort: 6211

Sverige. Norra Östersjön. O om Nyköping. Marsö. Rörledning.

Inför	rörledning mellan a) - b)	a)	58-43,721N	017-10,199E
		b)	58-43,609N	017-10,108E

Bsp Ostkusten 2019/s19



Marsö

Thunman Entreprenad AB Publ. 29 juli 2020

\* 15102

Sjökort: 617, 6171, 6172

Sverige. Norra Östersjön. Råholmen - Järflotta. Södra inloppet mot Dragets kanal. Grund. Utmärkning.

Inför	undervattensten och justera 3 m djupkurva	a)	58-49,848N	017-53,242E
Flytta	babordsprick till	b)	58-49,657N	017-53,123E
Flytta	styrbordsprick till	c)	58-49,663N	017-53,206E

BSP Stockholm S 2020/s27, s38



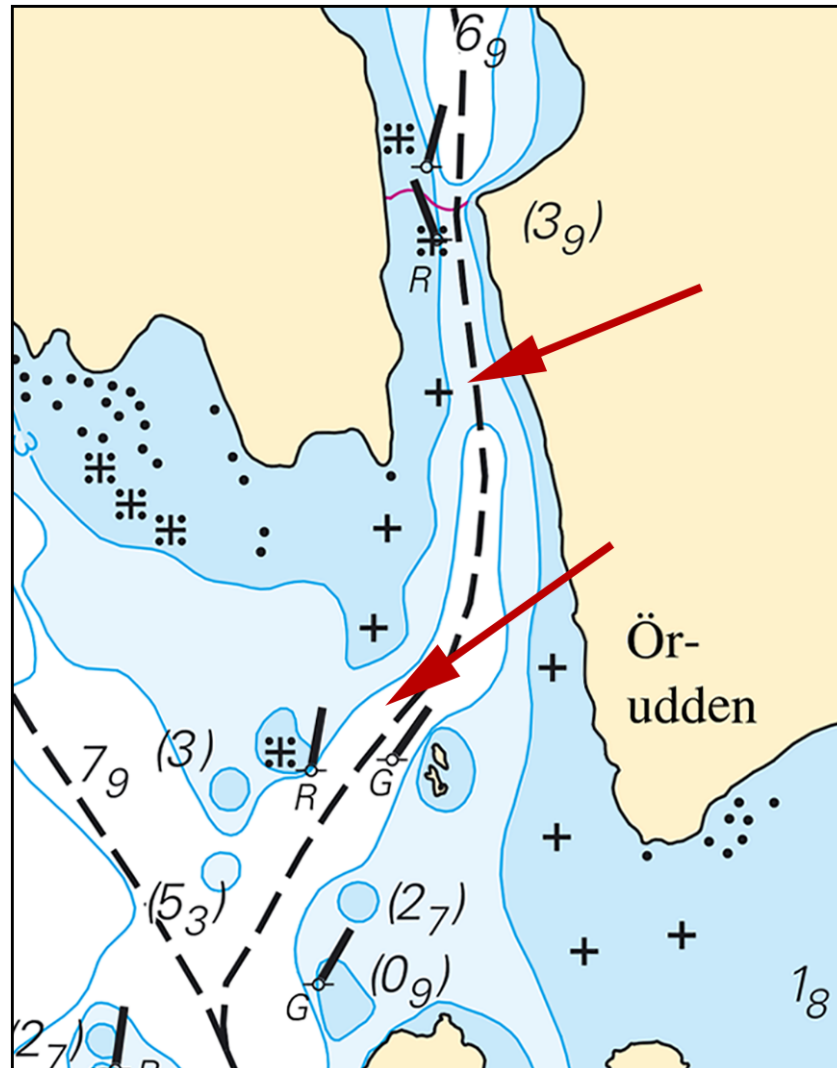

Grund/Utmärkning

Sjöfartsverket. Publ. 29 juli 2020

\* 15103 (P)

Sjökort: 6142

Sverige. Norra Östersjön. Stockholm. Nacka. Skurusundet. Bro byggs. Utmärkning.

Notiser som utgår: 2020:814/15075(P)

Tid: Till hösten 2022

En bro anläggs strax söder om befintlig bro i Skurusundet.

För att begränsa spridning av sediment kommer skärmar monteras vilket begränsar passagens bredd till 23 m mitt i farleden.

Skärmarna utmärks med gula specialmärken.

Skärmarna planeras tas bort under 2021.

Kontakt: Platschef +46 (0)735 190 820

59-18,82N	018-13,30E	Bro under byggnad
-----------	------------	-------------------

Visas ej ENC.

Bsp Stockholm M 2020/s11

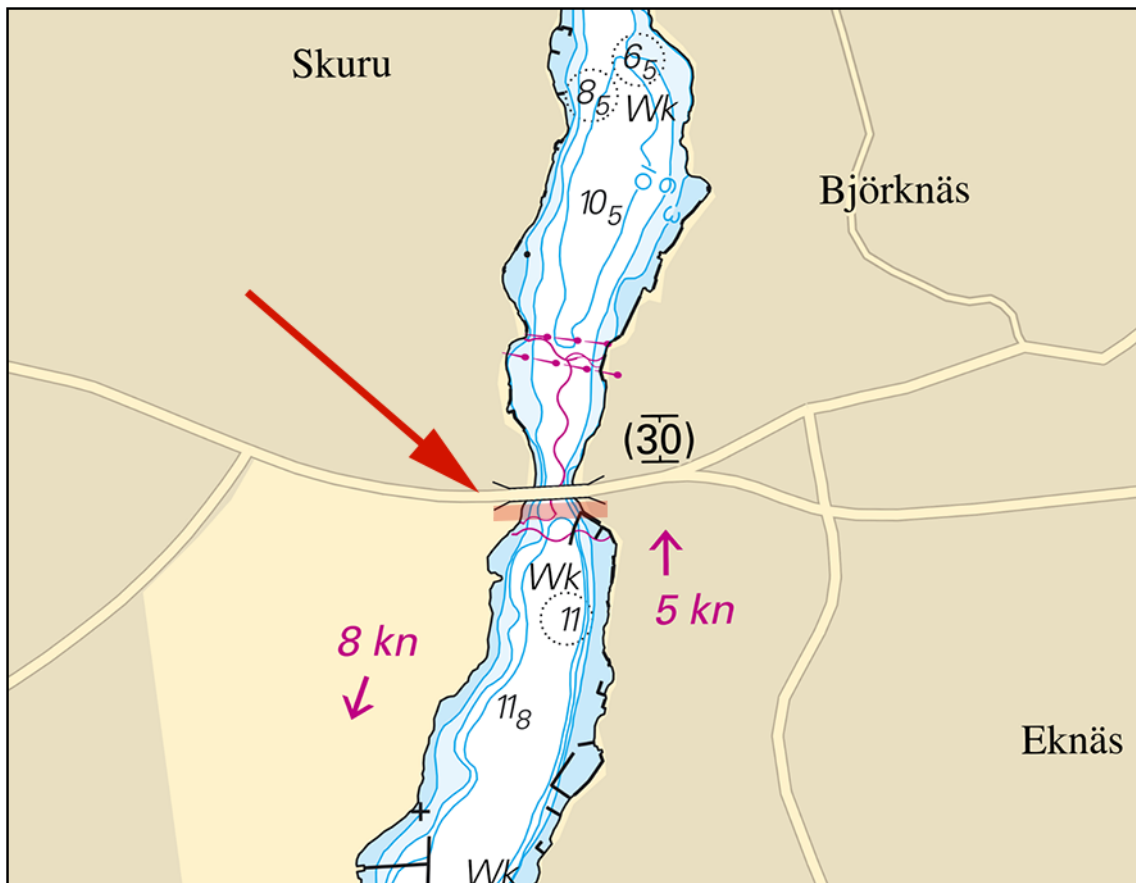

Skurusundet. Bro under konstruktion

Itinera. Publ. 27 juli 2020

\* 15118 (T)

Sjökort: 6141, 6142

Sverige. Norra Östersjön. Hammarbyhöjden. O om Sickla kanalbro. Avlysning.

Tid: 10 augusti - 30 september, 2020.

Passage markerad i bifogad sjökortsbild är avlyst för alla sjötrafik.

Avlyst passage	59-18,08N	018-06,89E
----------------	-----------	------------

Visas ej i ENC.

Bsp Mälaren - Hjälaren 2020/s52, Bsp Stockholm M 2020/s06, s10



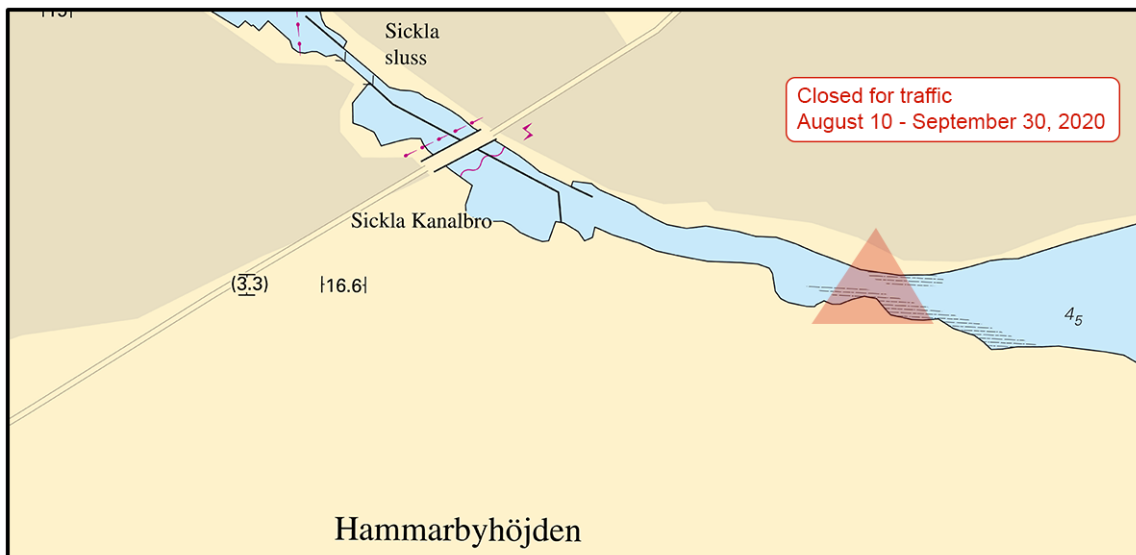

O om Sickla Kanalbro

Länsstyrelsen Stockholms län. Publ. 29 juli 2020

**Mellersta Östersjön**

\* 14998

Sjökort: 62, 624, 71

**Sverige. Mellersta Östersjön. Öland. Byxelkrok. Farled. Utmärkning.**

Notiser som utgår: 2019:778/14432(P)

Se: 2019:778/14433

<b>Flytta</b>	styrbordsprick till	a)	57-19,659N	017-00,054E
<b>Inför</b>	specialsprick FI(2) Y 10s	b)	57-19,648N	017-00,199E
<b>Inför</b>	specialprick	c)	57-19,639N	017-00,196E
<b>Inför</b>	specialprick	d)	57-19,613N	017-00,197E
<b>Flytta</b>	babordsprick till	e)	57-19,630N	017-00,258E
<b>Ändra</b>	farledsstreck enligt bild	f)	57-19,623N	017-00,227E

Bsp Kalmarsund 2019/s07, s14, s46

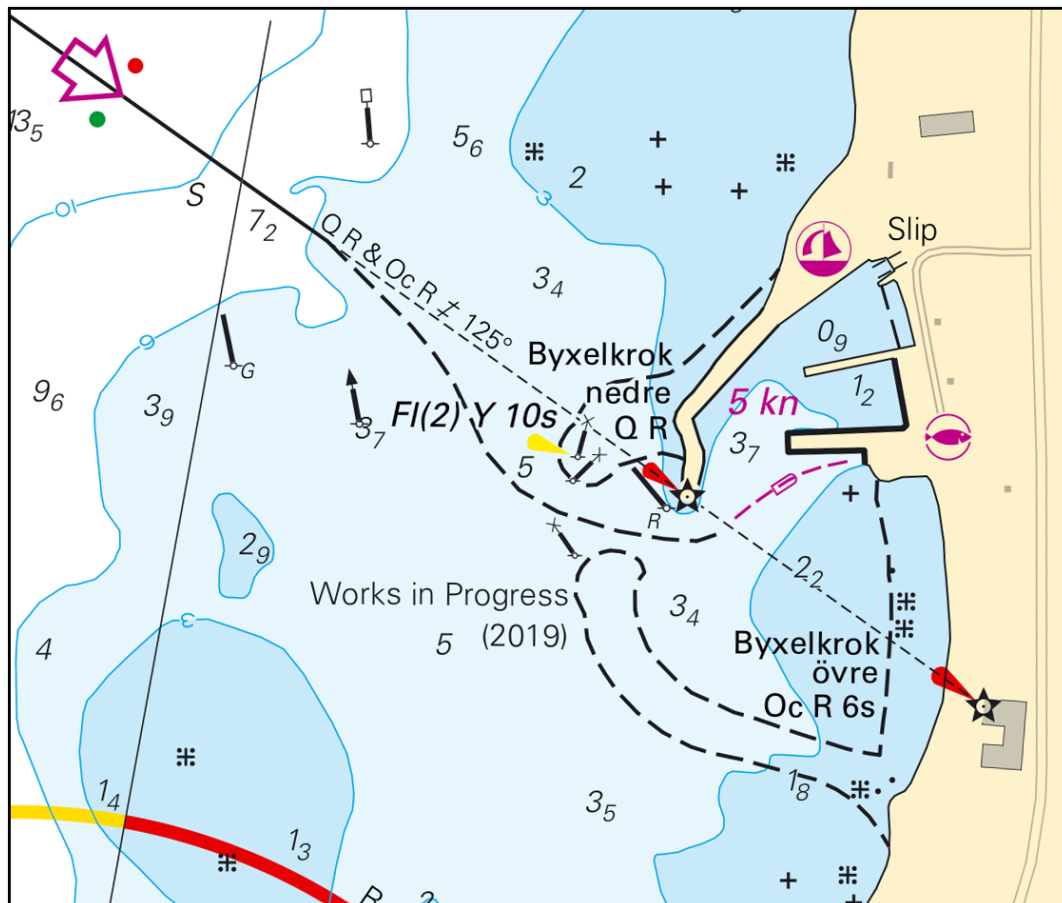

Byxelkrok

Borgholms kommun. Publ. 29 juli 2020

## Södra Östersjön

\* 15122

Sjökort: 71, 713

Sverige. Södra Östersjön. Bergkvara. S om Garpen. Utmärkning.

Notiser som utgår: 2020:816/15064

Inför	topptecken på sydmärke	56-22,767N	016-07,505E
-------	------------------------	------------	-------------

Bsp Hanöbukten 2018/s08, s50, Bsp Kalmarsund 2019/s28, s46

Sjöfartsverket. Publ. 23 juli 2020

## Kattegatt

\* 15129

Sjökort: 924

Sverige. Kattegatt. Varberg. Industrihamnen. Utmärkning.

Inför	babords lysprick	a)	57-06,795N	012-14,600E	FI R 3s
-------	------------------	----	------------	-------------	---------

Bsp Västkusten S 2019/s62

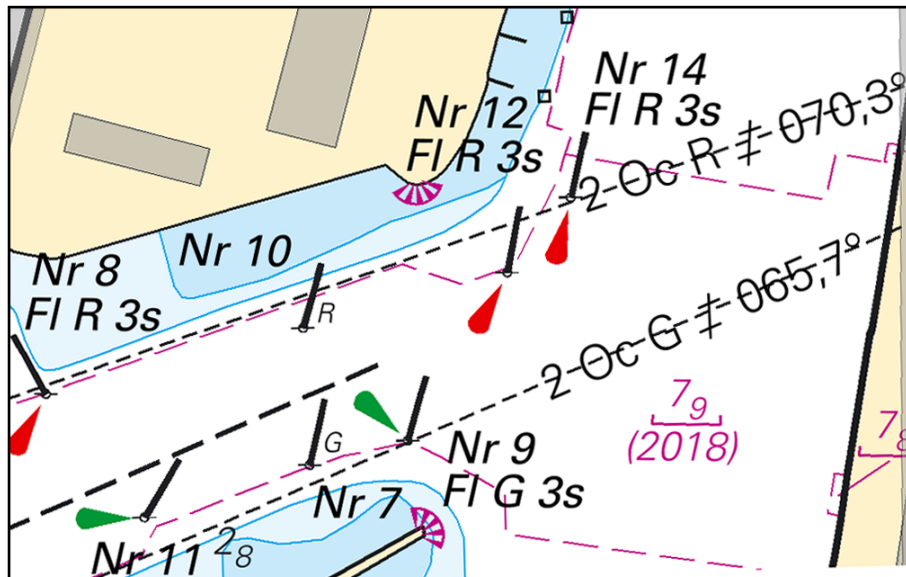

Varberg

Transportstyrelsen. Publ. 29 juli 2020

\* 15130 (T)

Sjökort: 924

**Sverige. Kattegatt. Falkenberg. Djup.**

Notiser som utgår: 2020:814/15072(T)

Tid: Tillsvidare.

En sjömätning i Falkenbergs hamn har påvisat andra djup än vad som redovisas i sjökort.

Kritiska djup redovisas nedan.

Djup 6,2 m	a)	56-52,968N	012-28,045E	Markant mindre djup inom ramad yta 7,3 m
Djup vid kaj 5,7 m	b)	56-53,428N	012-28,968E	
Djup 6,5 m	c)	56-53,352N	012-28,792E	Mindre djup inom muddrad yta 6,6 m
Djup vid kaj 3,4 m	d)	56-53,780N	012-29,557E	
Djup 5,1 m	e)	56-53,732N	012-29,583E	Markant mindre djup innanför prickar inom ramad yta 6,3 m
Djup 4,2 m	f)	56-53,751N	012-29,612E	Markant mindre djup utanför prickar inom ramad yta 6,3 m

Bsp Västkusten S 2019/s66

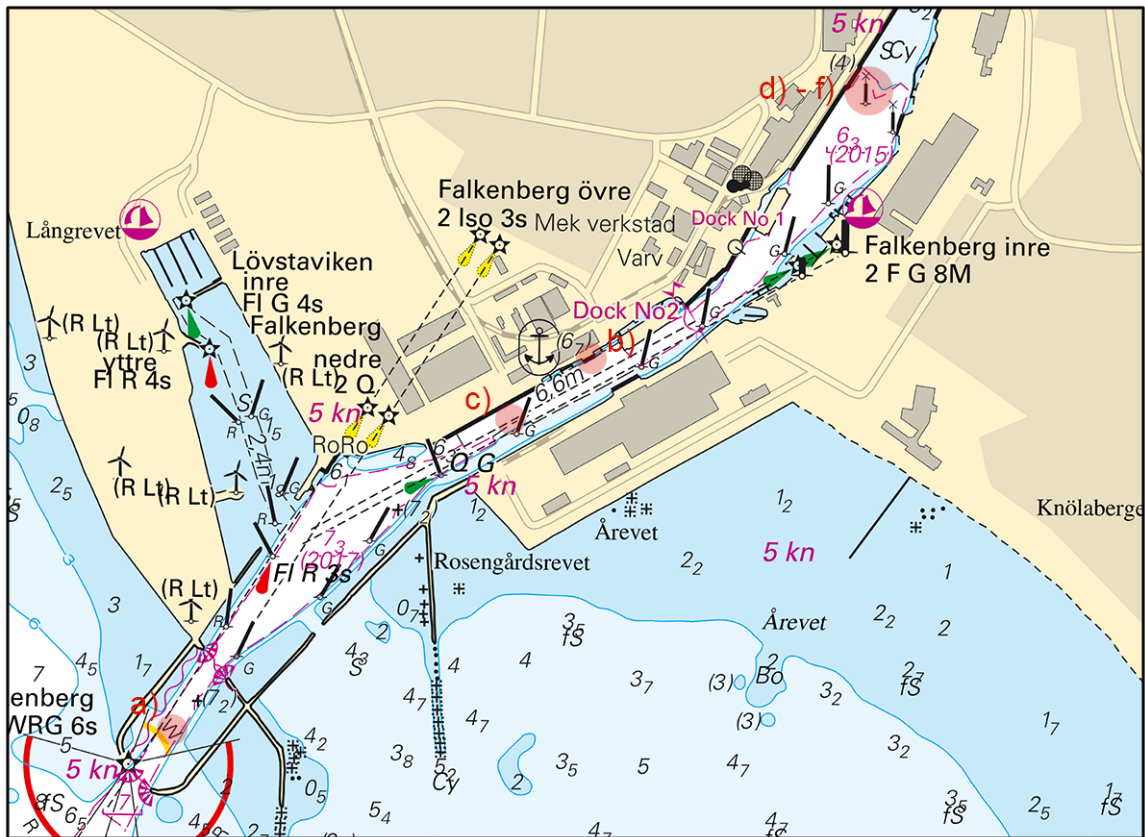

Falkenberg

Sjöfartsverket. Publ. 29 juli 2020

## Skagerrak

\* 15044 (T)

Sjökort: 934

Sverige. Skagerrak. Fjällbacka. Kämpersvik. Arbeten.

Tid: 10 augusti, 2020 - 31 maj, 2021

Arbete med rörledning pågår i markerat område. Tidvis kommer rörledning vara flytande. Passagen mellan Hästholmen och fastlandet kommer under perioder vara helt blockerad av flytande rör.

Inom området kommer belysta och obelysta markeringsbojar förekomma.

Sjöfarande uppmanas passera området med stor försiktighet och extra god uppsikt.

Kontakt: +46 739-200 001

Kämpersvik	a)	58-38,9N	011-17,3E
Fjällbacka	b)	58-36,1N	011-16,7E

Visas ej i ENC.

Bsp Västkusten N 2019/s11, s13

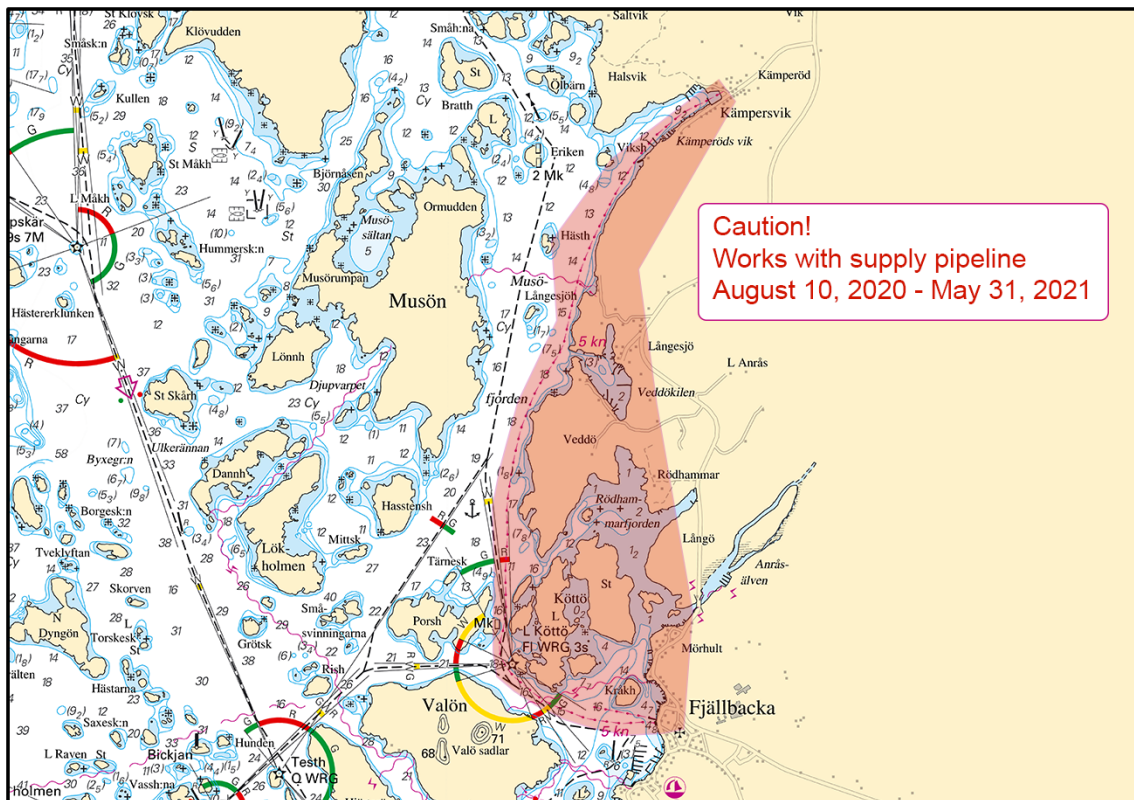

Fjällbacka - Kämpersvik

SSE AB. Publ. 29 juli 2020

\* 15107 (T)

Sjökort: 934

Sverige. Skagerrak. Grebbestad. Oren botten. Utmärkning.

Notiser som utgår: 2020:804/14890(T)

Tid: Till mitten av oktober.

T-piren i Grebbestad har rivits och är tillfälligt ersatts med annan mindre brygga. Utmärkning markerar var den gamla t-piren var.

Djupen på platsen har inte kontrollerats.

Brygga	a)	58-41,320N	011-15,350E
Specialmärke	b)	58-41,308N	011-15,350E
Specialmärke	c)	58-41,335N	011-15,349E
Specialmärke	d)	58-41,346N	011-15,348E

Visas ej i ENC.

Bsp Västkusten N 2019/s11

Tanums Kommun. Publ. 29 juli 2020

Vänern och Trollhätte kanal

\* 15120

Sjökort: 132

Sverige. Vänern och Trollhätte kanal. Kristinehamn. Rörledning borttagen.

Stryk	rörledning mellan a) - b)	a)	59-19,363N	014-05,297E
		b)	59-19,538N	014-03,955E

Bsp Vänern 2018/s14, s47

Kristinehamns kommun. Publ. 29 juli 2020